

Einführung in den Masterstudiengang Osteuropastudien



12.10.2023

Sabine Pag

Koordinatorin des Masterstudiengangs Osteuropastudien

Programm

- 10:00 Begrüßung: Prof. Dr. Katharina Bluhm
- 10:05 Einführung in den Studiengang – Sabine Pag
- 10:30 Soziologie – Prof. Dr. Katharina Bluhm
- 10:45 Geschichte – Prof. Dr. Robert Kindler
- 11:00 Kultur – Dr. Clemens Günther
- 11:15 Politik – Prof. Dr. Alexander Libman
- 11:30 Volkswirtschaft – Prof. Dr. Theocharis Grigoriadis
- 11:45 Frauenbeauftragte – Mariam Duduchava
- 12:00 Studentische Vertretung im Institutsrat – Philipp Patola
- 14.00 Bibliotheksführung

Terminkalender

- **Wintersemester 2023/2024**
01.10.2023 – 31.03.2024
 - **Vorlesungszeit**
16.10.2023 – 17.02.2024
 - **Akademische Ferien**
23.12.2023 – 06.01.2024
 - **Vorlesungsfreie Zeit**
Ab 18.02.2024
- **Wichtig: Anmeldung zu den Lehrveranstaltungen im Campus Management**
 - **Beginn: 02.10.2023, 09:00 Uhr**
 - **Ende: 03.11.2023, 24:00 Uhr**

Interdisziplinarität

Grundsätze der Studien- und Prüfungsordnung (SPO) von 2023

- Osteuropastudien ist ein **interdisziplinärer Studiengang**.
- Sie entscheiden im Profilbereich, ob Sie eher eine **sozialwissenschaftliche** oder eine **geschichtlich-kulturelle Richtung** einschlagen wollen:
 - **Institutionen und Macht**
 - **Räume und Konstruktionen**
- Die Entscheidung für ein Profil ist unabhängig vom bislang studierten Fach.
- Ihre **Masterarbeit** schreiben Sie im gewählten Profilbereich.

Studienplan – 4 Semester (120 LP)

- **Grundlagenbereich (25 LP)**
 - Modul Grundlagen der Osteuropastudien
 - Modul Theorien und Methoden
 - Modul Wissenschaftliches Arbeiten
- **Profilbereich (30 LP)**
 - 3 Module aus dem gewählten Profilbereich
- **Bereich Angewandte Osteuropastudien (25 LP)**
 - Modul Interdisziplinäre Projektarbeit
 - Modul Angewandte Osteuropastudien A oder B
- **Sprachmodule 1-3 (15 LP)**
- **Masterarbeit (25 LP)**

Exemplarischer Studienverlaufsplan - Osteuropastudien

Semester	Bereich Grundlagen 25 LP		Profilbereich (Wahl) 30 LP		Bereich Angewandte Osteuropastudien (Wahl) 25 LP	Bereich Spracherwerb 15 LP
1. FS 30 LP	Grundlagen der Osteuropastudien 10 LP	Theorien und Methoden 10 LP			Interdisziplinäre Projektarbeit 10 LP	Spracherwerb 5 LP
2. FS 30 LP			Institutionen und Macht	Räume und Konstruktionen		Angewandte Osteuropastudien A oder B 15 LP
			Systemumbrüche und Mobilisierung 10 LP	Akteur*innen und Praktiken 10 LP		
3. FS 30 LP	Wissenschaftliches Arbeiten 5 LP		Dynamiken gesellschaftlicher Transformationen 10 LP	Ressourcen und Infrastrukturen 10 LP		
			Konflikte und Krisen in Osteuropa 10 LP	Verflechtungen und globale Perspektiven 10 LP		
4. FS 30 LP	Masterarbeit 25 LP					Spracherwerb 5 LP

Modularisierung

- Module sind **abgeschlossene Lehr- und Qualifikationseinheiten** eines Studienganges.
- Sie bestehen meist aus **zwei bis drei Lehrveranstaltungen** und werden mit einer Modulprüfung abgeschlossen (d.h. **eine Prüfung** in einer Lehrveranstaltung des Moduls).
- Die Modulprüfung wird in **einer Lehrveranstaltung Ihrer Wahl des Moduls** absolviert.
- Ein erfolgreich abgeschlossenes Modul ist Teil der Prüfungsleistung des **gesamten Studiums**.
- Grundlage: **Studien- und Prüfungsordnung 2023, bitte lesen!**

Grundlagenbereich

Der Grundlagenbereich umfasst **25 LP** und besteht aus drei Modulen:

- **Grundlagen der Osteuropastudien** (10 LP)
 - ✓ Vorlesung
 - ✓ Einführungskurs Ihrer Wahl
- **Theorien und Methoden** (10 LP)
 - ✓ Zwei Grundkurse Ihrer Wahl
- **Wissenschaftliches Arbeiten** (5 LP)
 - ✓ Kolloquium zur Masterarbeit

Alle Lehrveranstaltungen des Grundlagenbereichs sind **am OEI** zu absolvieren.

Profilbereich

Der Profilbereich umfasst **30 LP** und besteht aus jeweils drei Modulen:

- **Institutionen und Macht**

- ✓ Systemumbrüche und Mobilisierung
- ✓ Dynamiken gesellschaftlicher Transformationen
- ✓ Konflikt und Krisen in Osteuropa

- **Räume und Konstruktionen**

- ✓ Akteur*innen und Praktiken
- ✓ Ressourcen und Infrastrukturen
- ✓ Verflechtung und globale Perspektiven

In jedem Modul sind zwei Lehrveranstaltungen und eine Modulprüfung zu absolvieren.

Bereich Angewandte Osteuropastudien

Der Bereich Angewandte Osteuropastudien umfasst **25 LP** und besteht aus zwei Modulen:

- **Interdisziplinäre Projektarbeit** (10 LP)
 - ✓ Projektseminar 1 im Wintersemester
 - ✓ Projektseminar 2 im Sommersemester
- **Angewandte Osteuropastudien** (15 LP)
 - ✓ **A** : Zwei Übungen und ein Seminar
oder
 - ✓ **B** : Eine Übung und ein externes Praktikum

Interdisziplinäre Projektarbeit

- Ziel: Interdisziplinäres Denken und Projektorganisation bzw. – durchführung in Teams einüben
- Thema: Energie(n) und Ressourcen in Osteuropa
- Zeit: Freitags, 10 bis 14 Uhr, über zwei Semester
- Lehrende: Mihai Varga, Martin Wagner



Studienplanung, 1. Semester (30 LP)

- **Grundlagen der Osteuropastudien**
 - ✓ Vorlesung
 - ✓ Einführungskurs mit Modulprüfung
- **Theorien und Methoden**
 - ✓ Zwei Grundkurse Ihrer Wahl mit Modulprüfung in einem davon
- **Interdisziplinäre Projektarbeit** (10 LP nach 2 Semestern)
 - ✓ Projektseminar 1
- **Sprachmodul**
 - ✓ Sprachkurs Ihrer Wahl (mit oder ohne Vorkenntnisse)

Spracherwerb

- **Optimal:** in den ersten drei Semestern je ein Kurs
(Insgesamt sind 15 Leistungspunkte nötig. Es können auch Kurse mit weniger als 5 LP besucht werden, dann eben mehrere z.B. am Sprachenzentrum HU).
- Das FU Sprachenzentrum bietet an:
 - Russisch
 - Polnisch
- Empfehlung: Vertiefen Sie Ihre Sprachkenntnisse durch *Studienaufenthalte* in osteuropäischen Ländern und *Intensivkurse* in der vorlesungsfreien Zeit.
- Auch vor Ihrem Studium absolvierte Sprachkurse können i.d.R. angerechnet werden, wenn sie
 - **nicht mehr als zwei Jahre zurück liegen**
 - **nicht bereits** im Rahmen Ihres BA Studiums **angerechnet wurden**
 - Anerkennungen von Sprachkursen müssen mit dem Sprachenzentrum (Frau Fischer, Herr Rahn) geklärt werden.

Berufspraktikum (Wahl)

- Das Praktikum kann in den Semesterferien oder während der Vorlesungszeit absolviert werden (z.B. während eines Urlaubssemesters oder neben den Studienveranstaltungen).
- Manche Nebentätigkeiten können als Praktikum angerechnet werden.
- Die Aufteilung auf zwei unterschiedliche Praktika in zwei Abschnitten ist möglich (insgesamt mindestens 280 Stunden = 7 Wochen Vollzeit).
- Die **Anmeldung** des Praktikums erfolgt über die **Modulverantwortlichen**.
- Das Praktikum muss in Campus Management gebucht werden.
- Zur **Anerkennung** bitte Anmeldung, Praktikumsbericht und Praktikumszeugnis einreichen.

Anerkennung von Leistungen

- Es besteht generell die Möglichkeit, sich im Rahmen des Studiums Lehrveranstaltungen **anderer Abteilungen des OEI** (*interne Anerkennung*) oder **anderer Fachbereiche der FU** und **anderer Universitäten** (*externe Anerkennung*) anrechnen zu lassen
- Für die Anerkennung von Lehrveranstaltungen sind die Modulverantwortlichen zuständig!
 - Bitte setzen Sie sich **frühzeitig** mit den Modulverantwortlichen in Verbindung.
- Lehrveranstaltungen im **Grundlagenbereich** sind grundsätzlich am OEI zu absolvieren, auch das **Projektseminar** muss (!) am OEI absolviert werden

Anerkennung von Leistungen

Das Vorgehen bei **Anerkennungsfragen**:

1. Senden Sie Details zu der Veranstaltung mit Text aus dem Vorlesungsverzeichnis bereits vor Beginn des Semesters dem/der Modulverantwortlichen zu, mit der Angabe, in welchem Modul Sie sich diese Lehrveranstaltung anrechnen lassen möchten.
2. Klären Sie mit der/dem jeweiligen Lehrenden, ob Sie die Veranstaltung besuchen können.
3. Lassen Sie sich den erfolgreichen Abschluss der Veranstaltung bescheinigen.
4. Nach erfolgtem Besuch: Nachweis beilegen und ausgefülltes Formular ([OEI-Homepage](#)) vom Modulverantwortlichen unterschreiben lassen.
5. Geben Sie das Formular spätestens bei Anmeldung Ihrer Masterarbeit im Prüfungsbüro ab.

Weitere Angebote

Das OEI unterstützt Ihr Auslandssemester:

- Direktaustauschprogramme
- Erasmus+ Studierendenmobilität
- GO EAST Stipendien des DAAD für viele osteuropäische Länder



Ihr Engagement ist sehr erwünscht in
Fachschaftsinitiative (fsi.osteuropastudien@gmail.com) und
Ausbildungskommission (abk@oei.fu-berlin.de)!

Bitte auf den E-Mail Verteiler: oe-stud@lists.fu-berlin.de eintragen!
(<https://lists.fu-berlin.de/listinfo/oe-stud?&language=de>)

Insbesondere für internationale Studierende: <https://lists.fu-berlin.de/listinfo/InternationaleStudierendeFU>

Bei Fragen gerne wenden an:

Sabine Pag (sabine.pag@fu-berlin.de)

Garystr. 55, Raum 218



Nach der Mittagspause:

Bibliotheksführung

Treffpunkt: Foyer des OEI, 14 Uhr

Programm

- 10:00 Begrüßung: Prof. Dr. Katharina Bluhm
- 10:05 Einführung in den Studiengang – Sabine Pag
- 10:30 Soziologie – Prof. Dr. Katharina Bluhm
- 10:45 Geschichte – Prof. Dr. Robert Kindler
- 11:00 Kultur – Dr. Clemens Günther
- 11:15 Politik – Prof. Dr. Alexander Libman
- 11:30 Volkswirtschaft – Prof. Dr. Theocharis Grigoriadis
- 11:45 Frauenbeauftragte – Mariam Duduchava
- 12:00 Studentische Vertretung im Institutsrat – Philipp Patola
- 14.00 Bibliotheksführung

Der Arbeitsbereich Kultur am Osteuropa-Institut

OEI Einführungstag 2023, 12.10.2023



Prof. Dr. Susanne Strätling
(susanne.straetling@fu-berlin.de)



Marina Sivak
(marina.sivak@fu-berlin.de)



Irine Beridze
(i.beridze@fu-berlin.de)



Aksana Doege
(a.doege@fu-berlin.de)



Dr. Nina Friess
(nina.friess@zois-berlin.de)

Dr. Clemens Günther
(clemens.guenther@fu-berlin.de)

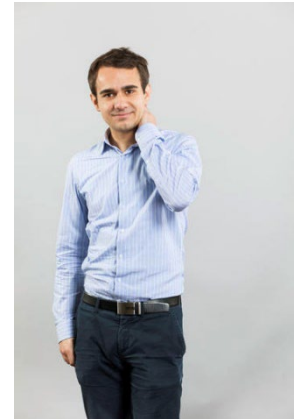

Aktivitäten

- **Kulturjournalismus:**
Novinki.de, Read-Ost.com
- **Exkursionen:**
Festival osteuropäischer Film Cottbus: 2023
m. Schwerpunkt Kasachstan (Marina Sivak)
- **Sommerschulen:**
Kaukasus interdisziplinär (Tbilisi, September
2024)
- **Museumskooperationen:**
Seminar ‚Bilder einer Ausstellung‘ (Prof.
Strätling)
- **Konferenzen und Workshops:** The
Energy of Language in Eastern European
Modernism (7.-8.12.2023)



MUSEUM BARBERINI
POTSDAM



FilmFestival Cottbus / Die Mediothek

Lehrprojekt:

Filmkritisches Schreiben: Novinki-Seminar

- regelmäßig wechselnde Lehrformate zum mittel- und osteuropäischen Film im WiSe
- Festivalkuration, Seminare zur Filmkritik u.a.



Mediothek des Osteuropa-Instituts



Quelle: Filmplakatentwurf_Dziga Vertov_Čelovek s kino-apparatom.

Die **Mediothek** des Osteuropa-Instituts ist eine polyfunktionale Medienplattform zum ost- und mitteleuropäischen Film, die eng mit Filminstitutionen in Berlin und Brandenburg zusammenarbeitet. Sie unterstützt filmbezogene Lehr- und Forschungsprojekte, führt regelmäßig Filmabende und Filmreihen in Kooperation mit Berliner Kinos durch und organisiert jährliche Exkursionen für Studierende zum FilmFestival in Cottbus.

Mediothek:
polyfunktionale
Medienplattform

- unterstützt filmbezogene Forschungsprojekte am OEI
- organisiert Filmreihen & Screenings
- Filmsammlung & Streams

Forschungsschwerpunkte



Natur und
Katastrophe

Kulturen der Energie

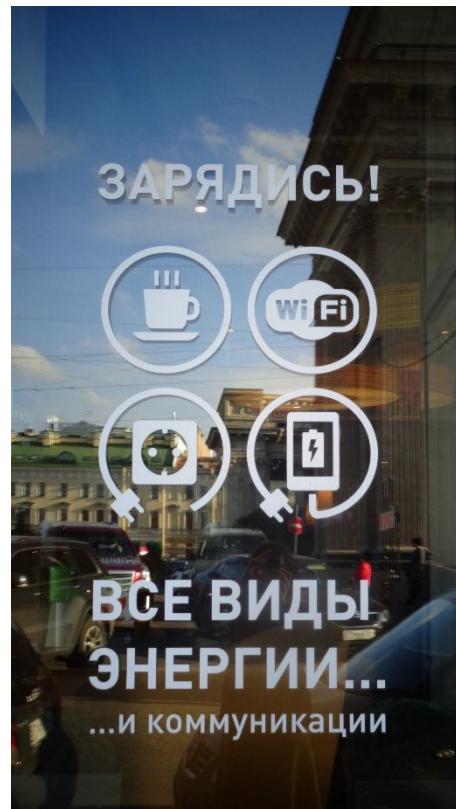

Frühe sowjetische Mobilitätsnarrative



Postsowjetische Migrationstexte

Lehre im Wintersemester 2023/24

- Grundlagenmodul
 - Konzepte, Konstruktionen und Narrative Osteuropas (Clemens Günther)
 - Theorien und Methoden der kulturwissenschaftlichen Osteuropastudien (Susanne Strätling)
- Vertiefungsmodule
 - Ecocinema aus Osteuropa (Irine Beridze)
 - Der Osten des Ostens: Osteuropäische Japonismen im Vergleich (Clemens Günther)
 - Vladimir Nabokov: Lolita (Susanne Strätling)
 - Filmkritisches Schreiben: Novinki-Seminar (Marina Sivak)
 - „Wir sind alle Kasachstaner“: Identitätsdiskurse in Kasachstans Literatur und Kultur der Gegenwart (Nina Friess)

Enge Kooperation mit unseren Partnern an der HU Berlin, der Uni Potsdam und der Viadrina Frankfurt/Oder; einfache Anerkennung von Seminaren

Department of Economics at the OEI

Professor Theocharis Grigoriadis

Research Assistants: Margarita Maximova, Oliver Wach,
Ali Reza Rahimi

Team



Theocharis Grigoriadis



Oliver Wach



Margarita Maximova



Ali Reza Rahimi

Secretary: Monika Ballesteros

Student Assistant: Maximilian Ehinger

Research Areas

- **Research Areas:** Comparative Economics, Political Economy, Economic History, Economics of Religion, Development Economics, Economics of Education, Natural Resources, Climate Economics, European Integration

Teaching

Theocharis Grigoriadis & Ali Reza Rahimi – International Economics

- Discussion of theoretical and empirical topics in European economic policy with a strong focus on the political economy of monetary policy and financial crises.

Theocharis Grigoriadis & Margarita Maximova – Empire & The Rise of Nations

- *Empires and the Rise of Nations* is a course on economics and history with focus on imperial formations and nation-building in Eastern Europe and the Middle East. *Strategies and Institutions* constitutes an introduction in intermediate game theory with an explicit focus on institutional and political games.

Teaching

Oliver Wach – Polish and Ukrainian Development in a European Context

- Discussion of empirical papers on economic history and economic development of Poland and Ukraine from a European perspective.

Melike Demir – Caucasus, Turkey & The European Union

- Comprehensive examination of the economic policies, interactions, and relationships between the various regions of the Caucasus, Turkey, and the European Union.

Elguja Khokrishvili – The Political Economy of EU-Ukraine Relations

- Political and socio-economic aspects of post-Cold War transformation and Ukraine's path to the EU.

Activities

- Jean Monnet Chair in EU External Economic Relations (EUGLOBALECON)
- Regular events such as interviews, panels and workshops
- International networking with Eastern Europe, Central Asia, the Caucasus and the MENA region with regular visiting guests